

# Strajki w Małopolsce 1981-1982

<https://odgrudniadogrudnia.ipn.gov.pl/gg/bazy/strajki/r5544317,Sadeckie-Zaklady-Elektro-Weglowe-w-Biegonicach.html>  
2023-04-01, 12:00

## SADECKIE ZAKŁADY ELEKTRO-WĘGLOWE W BIEGONICACH

### Biegonice woj. nowosądeckie

#### Data

14 XII 1981 r.

#### Liczebność strajkujących

ok. 200 osób

#### Opis przebiegu strajku

14 XII 1981 r. o godz. 7.00 strajk ogłosiły załogi trzech wydziałów. Protestowano przeciwko internowaniu kilku pracowników zakładu: Grzegorza Sajdaka, Marka Tomasika (wiceprzewodniczącego KZ „S”) i Ryszarda Zagórskiego. Dyrektor zakładu Adam Migacz próbował wpłynąć na strajkujące załogi. Na Wydziale Mechanicznym robotnicy przystąpili do pracy po śniadaniu, czyli po godz. 10.30, ale czynności wykonywano nieefektywnie, pozorując pracę. Na Wydziale Wyrobów Drobnych załoga przystąpiła do pracy po rozmowach z dyrektorem ok. godz. 14.00. Na Wydziale Półtechniki i Produkcji Doświadczalnej strajk podjęła cała pierwsza zmiana, na czele z kierownikiem wydziału Jackiem Rogowskim, łącznie ok. 10 osób. Na tym wydziale strajk przerwała interwencja oficera WP płk. Bałoszewskiego oraz dyrektora A. Migacza. J. Rogowski oddał przepustkę i opuścił zakład w godzinach popołudniowych, a załoga przystąpiła do pracy. Pracy nie podjęła również część załogi Zakładowego Ośrodka Badawczo-Rozwojowego. Dochodzenie w sprawie strajku umorzono. Protest uznano za spontaniczny i niezorganizowany, bez przywódców. Po wygaszeniu akcji strajkowej zorganizowanej 14 grudnia znacznie wzrosła w czasie stanu wojennego liczba awarii elektrycznych w zakładzie. Szczególnie były one liczne na Wydziale Wyrobów Drobnych, co spowodowało ewidencjonowanie i wyjaśnianie tych wypadków przez dyrekcję.

autor hasła: dr Ryszard Ziobroń

## Opis zakładu pracy

Sądeckie Zakłady Elektro-Węglowe – działające w okresie 1960–1991 w Nowym Sączu przedsiębiorstwo państwowe specjalizujące się w wytwarzaniu mas, elektrod węglowych, elektrod grafitowych i katod węglowych dla przemysłu hutniczego. Przed wprowadzeniem stanu wojennego 90% załogi należało do „S”, zaś pozostali robotnicy do Związku Zawodowego Hutników. Pracownik SZEW Józef Jungiewicz był członkiem Komisji Krajowej „S”. W 1991 r. przedsiębiorstwo przekształcono w jednoosobową spółkę Skarbu Państwa pod nazwą Polgraph SA. W 1993 r. większość akcji wykupił za długi Bank Handlowy w Warszawie. Od 1995 r. głównym udziałowcem Polgraphu był koncern SGL Carbon AG, światowy lider na rynku materiałów z węgla i grafitu. W 1996 r. spółka przyjęła nazwę SGL Carbon SA w Nowym Sączu. W 2017 r. sprzedano ją funduszowi inwestycyjnemu Triton Partners. W 2018 r. zmieniono nazwę na Cobex Polska sp. z o.o. Obecnie przedsiębiorstwo produkuje m.in. elektrody grafitowe do łukowych pieców stalowniczych, węglowe, półgrafitowe i grafitowe bloki katodowe do produkcji aluminium oraz wykładziny do wielkich pieców i pieców elektrycznych.

autor hasła: dr Ryszard Ziobroń

## Adresy zakładu pracy

Nowy Sącz, ul. Węgierska 188.

## Informacja z rocznika statystycznego

Wyciąg z: Podstawowe dane statystyczne według Miast i Gmin za 1981 r.

Wojewódzki Urząd Statystyczny w Nowym Sączu, s. 14.

TABL. 4 ZATRUDNIENIE<sup>a/</sup> W GOSPODARCE USPOŁECZNIONEJ w 1981 r.

Stan w dniu 31 XII

| MIASTA<br>GMINY    | Ogółem        |                  | Sfera produkcji materialnej |                    |              |                            |              | Sfera poza<br>produkcją<br>materialną |
|--------------------|---------------|------------------|-----------------------------|--------------------|--------------|----------------------------|--------------|---------------------------------------|
|                    | razem         | w tym<br>kobiety | razem                       | w tym<br>prze-mysł | budo-wnictwo | transport<br>i<br>łączność | handel       |                                       |
| <b>WOJEWÓDZTWO</b> | <b>158298</b> | <b>71565</b>     | <b>112722</b>               | <b>50734</b>       | <b>9664</b>  | <b>17982</b>               | <b>18426</b> | <b>45576</b>                          |
| <b>MIASTA</b>      |               |                  |                             |                    |              |                            |              |                                       |
| <b>RAZEM</b>       | <b>122962</b> | <b>55250</b>     | <b>88372</b>                | <b>43635</b>       | <b>7469</b>  | <b>13740</b>               | <b>14646</b> | <b>34590</b>                          |
| <b>Nowy Sącz</b>   | <b>38483</b>  | <b>14942</b>     | <b>29034</b>                | <b>12300</b>       | <b>3184</b>  | <b>6187</b>                | <b>4759</b>  | <b>9449</b>                           |
| Gorlice            | 19047         | 6407             | 16512                       | 11893              | 857          | 1434                       | 1383         | 2535                                  |
| Grybów             | 1983          | 853              | 1608                        | 844                | 201          | 118                        | 262          | 375                                   |
| Jordanów           | 2648          | 1303             | 2403                        | 1780               | 39           | 115                        | 216          | 245                                   |
| Krynica            | 6192          | 3593             | 2640                        | 785                | 290          | 438                        | 718          | 3552                                  |
| Limanowa           | 8214          | 3614             | 6076                        | 2627               | 549          | 997                        | 1211         | 2138                                  |
| Mszana Dolna       | 2542          | 1142             | 2081                        | 1353               | 7            | 182                        | 284          | 461                                   |
| Muszyna            | 1415          | 693              | 1090                        | 230                | 171          | 365                        | 156          | 325                                   |

|                       |              |              |              |             |             |             |             |              |
|-----------------------|--------------|--------------|--------------|-------------|-------------|-------------|-------------|--------------|
| Nowy Targ             | 15927        | 8205         | 13066        | 8042        | 505         | 1850        | 1839        | 2861         |
| Piwniczna             | 1425         | 722          | 1089         | 387         | 87          | 74          | 206         | 336          |
| Rabka                 | 5680         | 3466         | 2138         | 360         | 248         | 412         | 744         | 3542         |
| Stary Sącz            | 2501         | 1107         | 1983         | 477         | 121         | 148         | 434         | 518          |
| Szczawnica-Krościenko | 2929         | 1492         | 1620         | 488         | 160         | 157         | 396         | 1309         |
| Zakopane              | 13976        | 7711         | 7032         | 2061        | 1050        | 1263        | 2038        | 6944         |
| <b>WIEŚ</b>           |              |              |              |             |             |             |             |              |
| <b>RAZEM</b>          | <b>35336</b> | <b>16315</b> | <b>24350</b> | <b>7099</b> | <b>2195</b> | <b>4242</b> | <b>3780</b> | <b>10986</b> |
| Biały Dunajec         | 1417         | 563          | 1203         | 860         | 83          | 52          | 56          | 214          |
| Bobowa                | 1061         | 641          | 741          | 375         | -           | 76          | 141         | 320          |
| Białka Tatrzańska     | 597          | 416          | 297          | 72          | 28          | 33          | 140         | 300          |
| Chełmiec              | 1701         | 605          | 1266         | 478         | 350         | 143         | 114         | 435          |
| Czarny Dunajec        | 1082         | 524          | 733          | 189         | 47          | 138         | 194         | 349          |
| Czorsztyn             | 826          | 353          | 585          | 111         | 230         | 20          | 154         | 241          |
| Dobra                 | 933          | 504          | 619          | 185         | 7           | 77          | 199         | 314          |
| Gorlice               | 1689         | 812          | 1008         | 141         | 36          | 276         | 101         | 681          |
| Gródek n. Dunajcem    | 544          | 273          | 323          | 156         | 15          | 29          | 66          | 221          |
| Grybów                | 1511         | 470          | 1193         | 252         | 7           | 636         | 39          | 310          |
| Jabłonka              | 1430         | 864          | 915          | 389         | 25          | 93          | 179         | 515          |
| Jodłownik             | 882          | 429          | 641          | 154         | 26          | 35          | 119         | 241          |
| Jordanów              | 777          | 347          | 526          | 209         | 35          | 109         | 56          | 251          |
| Kamienica             | 870          | 366          | 705          | 313         | 24          | 34          | 175         | 165          |
| Kamionka Wielka       | 427          | 199          | 284          | 141         | 6           | 47          | 35          | 143          |
| Korzenna              | 569          | 308          | 281          | 7           | 24          | 25          | 79          | 288          |
| Krynica               | 574          | 193          | 455          | 68          | -           | 7           | 21          | 119          |
| Laskowa               | 444          | 271          | 249          | 8           | 22          | 37          | 114         | 195          |
| Limanowa              | 779          | 361          | 451          | 45          | 100         | 145         | 34          | 320          |
| Lubień                | 331          | 209          | 180          | 38          | 15          | 43          | 55          | 151          |
| Łabowa                | 415          | 156          | 299          | 58          | 12          | 7           | 22          | 116          |
| Łapsze Niżne          | 553          | 194          | 368          | 16          | 176         | 29          | 32          | 185          |
| Łęcko                 | 987          | 483          | 670          | 37          | 29          | 27          | 233         | 317          |
| Łososina Dolna        | 591          | 357          | 342          | 64          | 14          | 20          | 126         | 239          |
| Łukowica              | 535          | 284          | 302          | 18          | 33          | 45          | 96          | 233          |
| Łużna                 | 499          | 265          | 309          | 21          | 6           | 73          | 59          | 190          |
| Mszana Dolna          | 630          | 306          | 457          | 147         | 58          | 110         | 37          | 173          |
| Muszyna               | 1216         | 667          | 739          | 222         | 76          | 131         | 24          | 477          |
| Nawojowa              | 1023         | 335          | 827          | 574         | 14          | 12          | 88          | 196          |
| Niedźwiedź            | 522          | 246          | 274          | 63          | 73          | 19          | 44          | 248          |
| Nowy Targ             | 894          | 438          | 572          | 49          | 172         | 145         | 143         | 322          |
| Ochotnica Dolna       | 355          | 187          | 201          | 41          | 27          | 12          | 62          | 154          |
| Piwniczna             | 815          | 345          | 614          | 245         | 56          | 94          | 66          | 201          |
| Podegrodzie           | 813          | 357          | 564          | 15          | 48          | 17          | 139         | 249          |
| Raba Wyżna            | 863          | 465          | 526          | 123         | 32          | 74          | 54          | 337          |
| Rabka                 | 1284         | 221          | 1200         | 12          | 30          | 1124        | 23          | 84           |
| Sękowa                | 558          | 239          | 400          | 3           | 39          | 30          | 20          | 158          |
| Stary Sącz            | 430          | 237          | 230          | 40          | 6           | 26          | 44          | 200          |
| Tatrzańska            | 792          | 442          | 407          | 82          | 50          | 59          | 132         | 385          |
| Tymbark               | 1787         | 832          | 1513         | 939         | 64          | 82          | 167         | 274          |
| Uście Gorlickie       | 1340         | 551          | 881          | 139         | 100         | 43          | 98          | 459          |

a/ Pracownicy pełnozatrudnieni / łącznie z sezonowymi i zatrudnionymi dorywczo / oraz niepełnozatrudnieni w głównym miejscu pracy.

Powiązanie

## Zdjęcia zakładu

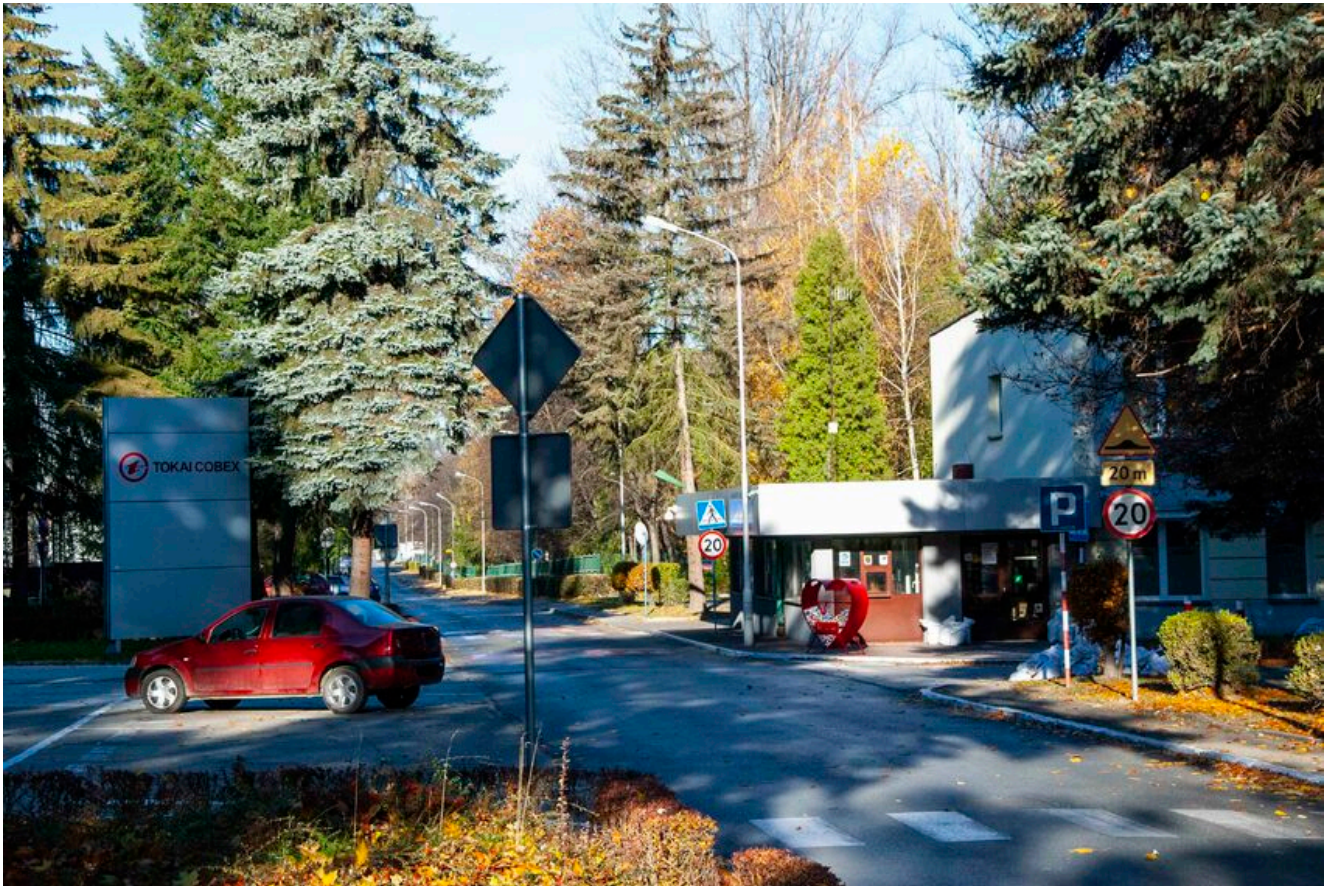

SZEW, stan obecny: 2021 r., fot. Agnieszka Masłowska,  
IPN Kraków.



SZEW, stan obecny: 2021 r., fot. Agnieszka Masłowska,  
IPN Kraków.

Lokalizacja

